Ресурсы ГБОУ Гимназия №1517

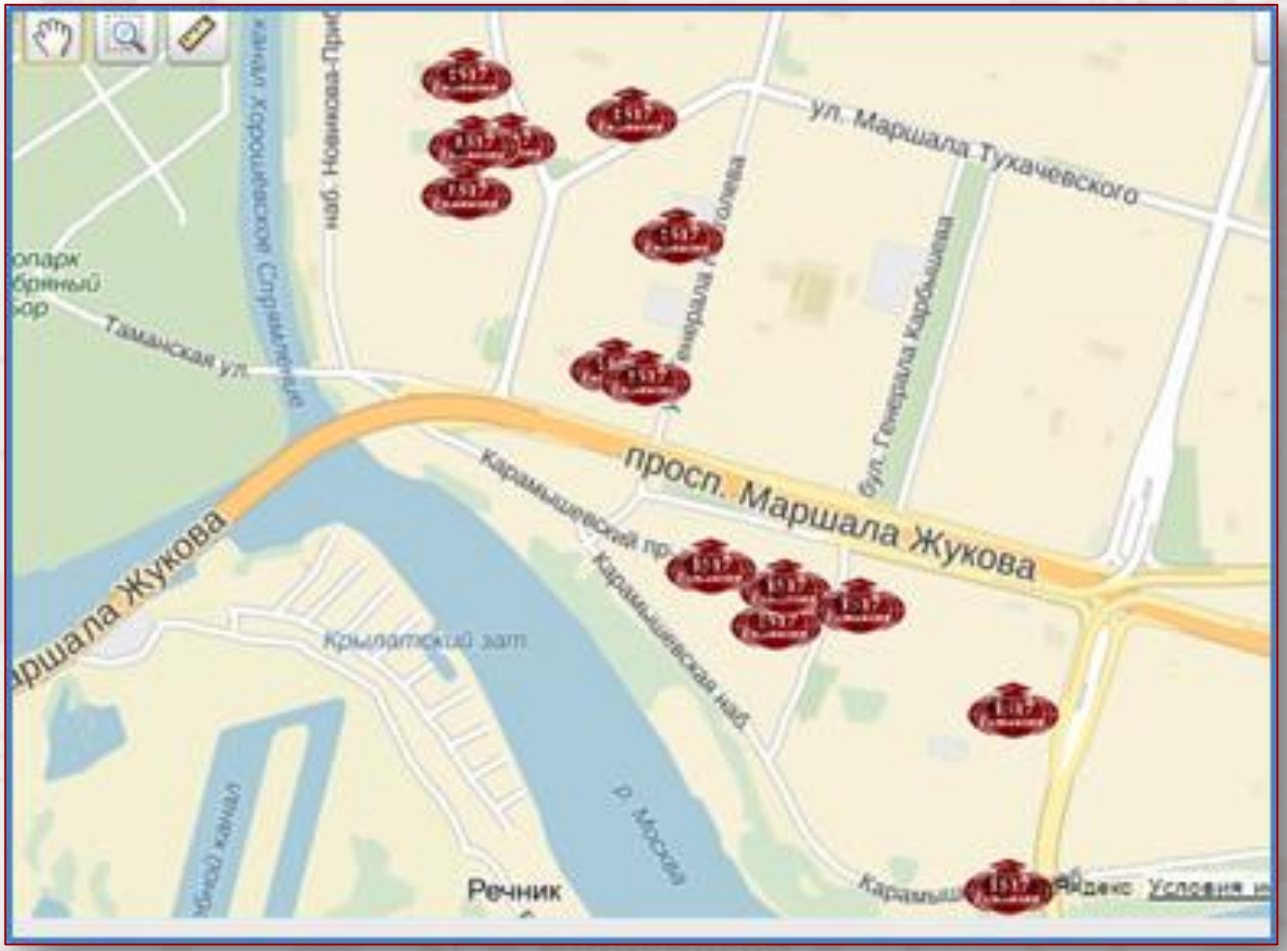

Сетевые партнеры ГБОУ Гимназия №1517

Высшая Школа Экономики	МИФИ Национальный исследовательский ядерный университет	МТУСИ Московский технич.унив.связи и информатики	МГПУ Московский городской педагогический университет	РНИМУ им. Н.И. Пирогова	МГЛИ Международный гуманитарно - лингвистический институт
Базовая школа	Сетевая школа	Площадка для тематических лекций, посвященным передаче данных, видеосвязи и развития телевещания	Экспериментальная площадка кафедры китайского языка	Медицинские классы Кафедры химии, биологии и физики	Мастер-классы для преподавателей и детей с носителями языка (английский, испанский, китайский, немецкий)

Сетевые партнеры ГБОУ Гимназия №1517

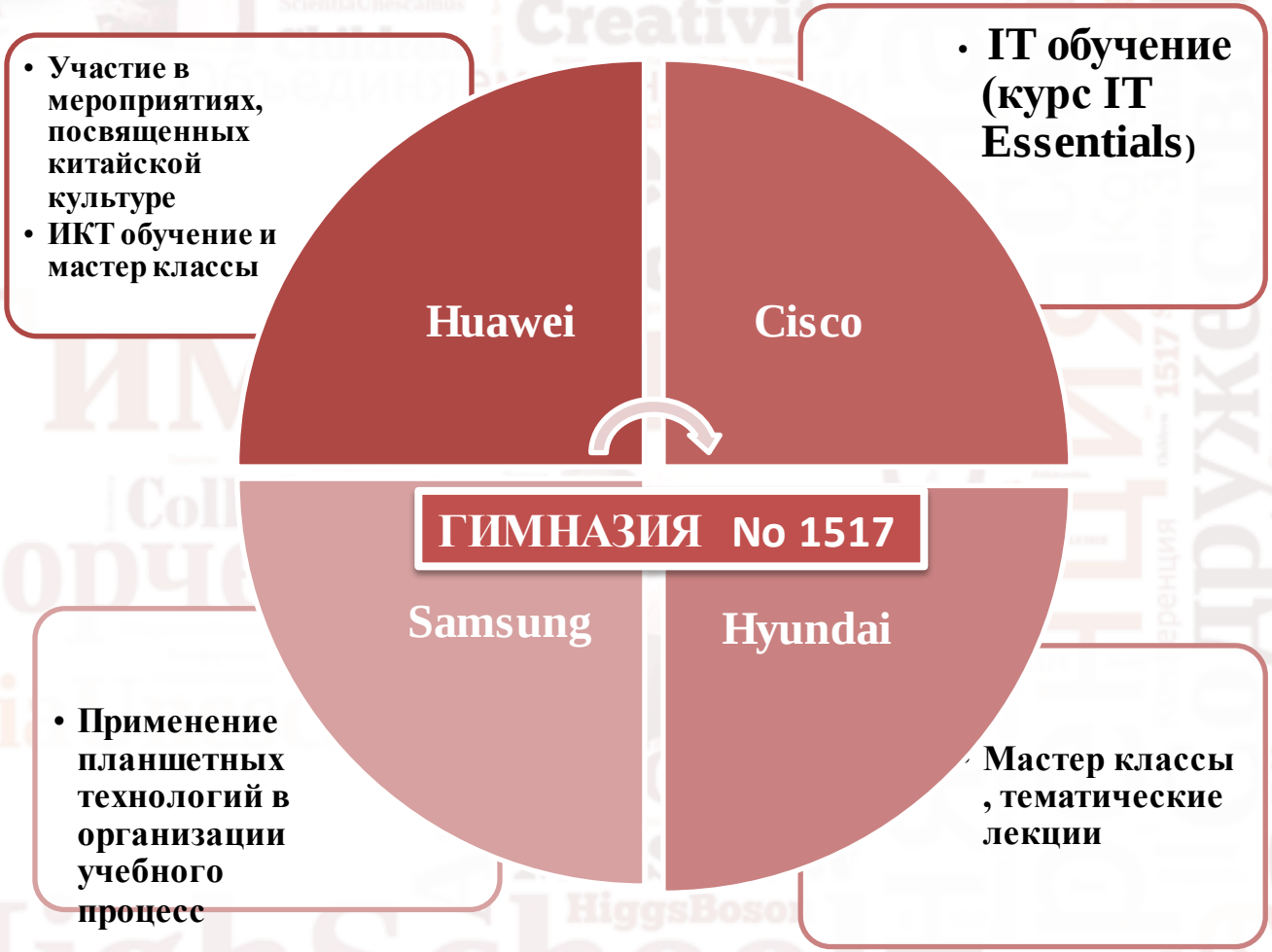

http://thirdshockarmy.gym1517.ru/node/19

http://conference.gym1517.ru/ru /

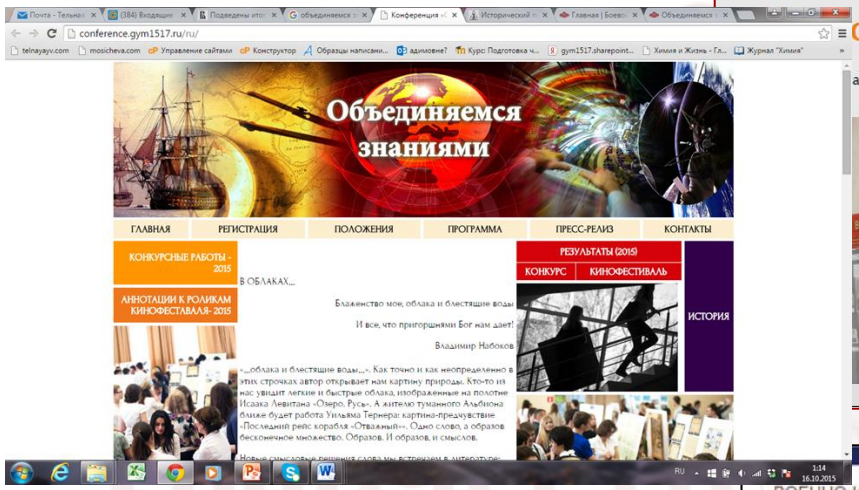

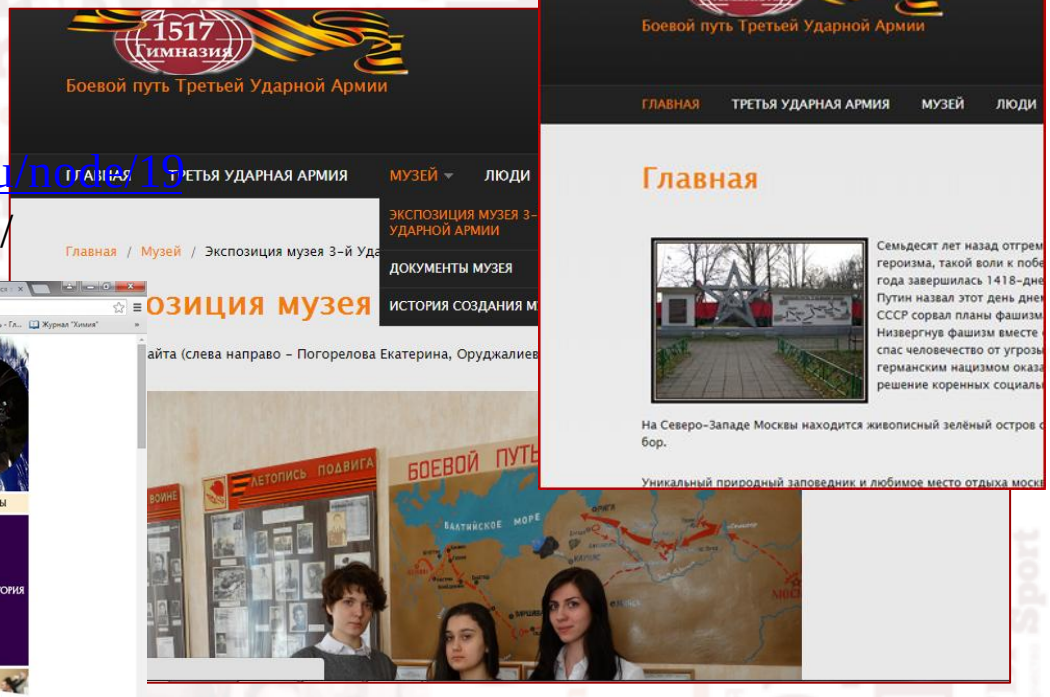

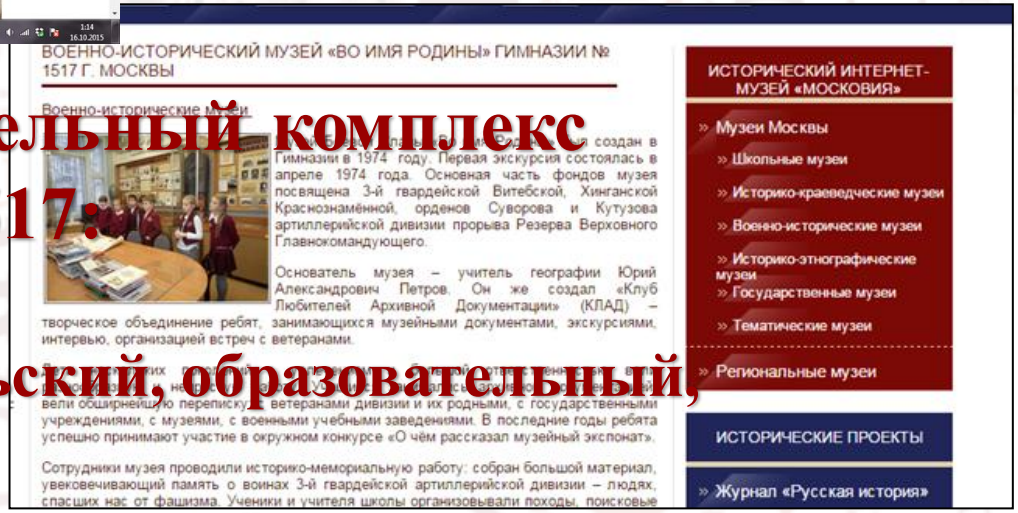

Культурно-образовательный комплекс ГБОУ Гимназия №1517:

постоянные экспозиции, выставки, исследовательский, образовательный, детский центры

Центр популяризации научно-практической деятельности обучающихся и педагогов в рамках образовательной программы учреждения

- **подкрепление теоретической базы профильного образования** в ГБОУ Гимназия №1517;

- удовлетворение растущего интереса молодежи к профессиям в научной и инженерной сферах, при соблюдении **равных возможностей** в получении образовательных услуг как для обучающихся гимназии, так и для подростков семей жителей округа/города, посещающих другие образовательные организации.

Инновационный учебный центр в образовательном пространстве ГБОУ Гимназия №1517

Инновационный учебный центр	•Профильное обучение •Подготовка к ГИА и Олимпиадам •Мастер-классы, экскурсии, проектная деятельность •Элективные курсы •Курсы повышения квалификации педагогических работников и администрации
СЕТЕВЫЕ ПАРТНЕРЫ Компании-производители (ИКТ, Электроника, др.) Городской Центр Профориентации и Карьерного развития	•Встречи с представителями различных профессий •Экскурсии на предприятия •Развивающие игры и конкурсы •Профориентация •Мастер-классы •Вводные тренинги, посвященные современным технологиям
Дошкольные отделения и отделения общего образования ГБОУ Гимназия №1517	

Задачи инновационного развития ГБОУ Гимназия №1517 для постоянного обновления образовательного пространства, в котором максимально **реализуются возможности каждого ребенка:**

1

- **Обеспечение равных условий воспитания и образования, при разных стартовых возможностях, для всех детей и подростков, выбравших для своего образования ГБОУ Гимназия №1517, реализации функции «социального лифта».**

2

- **Организация непрерывного развития потенциала педагогов гимназии и других образовательных учреждений.**

3

- **Распространение опыта «открытой школы» – продолжение работы по организации реальных и виртуальных образовательных сообществ как необходимого условия для обмена информацией, кооперирования ресурсов и возможностей для реализации образовательных, культурологических проектов, исследования процессов, происходящих в образовании, как формата открытости и гласности.**

Планируемые результаты реализации проекта

Образовательные и социокультурные эффекты

Организация **непрерывного образования** и **культурного досуга жителей** микрорайона.

Обновление профессиональных компетенций **педагогов** и **рост** их **инновационной активности**.

Развитие **сетевой формы** реализации образовательных программ.

Экономические эффекты

Новые возможности для предоставления образовательных услуг жителям микрорайона на вне бюджетной основе.

Положительная динамика контингента в дошкольных и школьных отделениях гимназии.

Инновационный учебный центр – пространство

- для реализации комплекса мероприятий, обеспечивающих приращения в знаниях и личном опыте обучающихся

- программ по формированию мотивации приобретения предметных и метапредметных знаний, навыков, развитию личностных способностей всех участников образовательного процесса

Учеба на протяжении всей жизни

- продукт (ПРОЕКТ) деятельности самостоятельной или групповой работы участников образовательной деятельности

- для самоопределения и оциализации обучающегося на основе социокультурных, духовно-нравственных ценностей и принятых в обществе правил и норм поведения в интересах человека, семьи, общества и государства

Как начало (новый цикл) обновления образовательного пространства ОУ