Медиа этика:
Как говорить о сексуальности с массовой аудиторией

Анастасия Тонконог
пишущий редактор

Enter
интернет-журнал

Люди бывают разными.
Важен каждый

Enter
интернет-журнал

Enter читают:

- около 580 тысяч уникальных посетителей в месяц
- более 71 тысячи подписчиков во «ВКонтакте»
- 9,5 тысяч подписчиков в Instagram

Enter
интернет-журнал

Многое строится на доверии

Enter
интернет-журнал

Тема сексуальности не должна быть табуированной

Enter
интернет-журнал

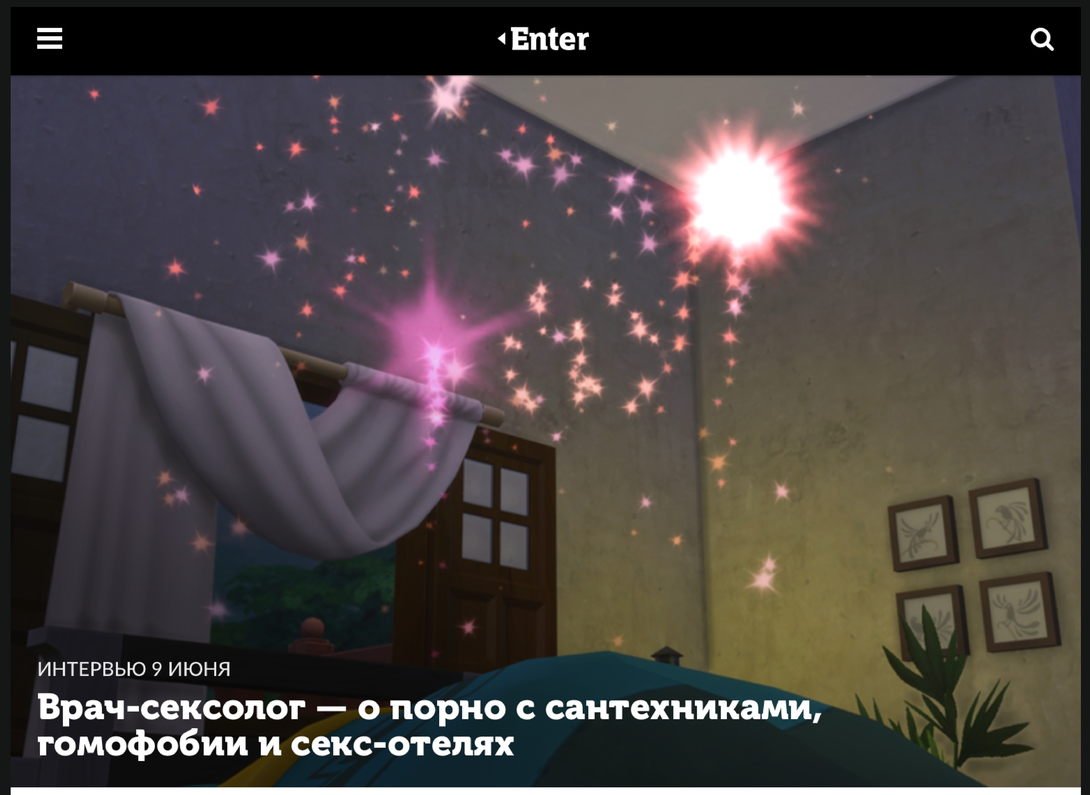

ИНТЕРВЬЮ 9 ИЮНЯ

Врач-сексолог — о порно с сантехниками, гомофобии и секс-отелях

8 3 3

Несмотря на обилие эротического контента в интернете, мы до сих пор стесняемся говорить о сексе: эта тема многим кажется стыдной и даже запретной. Между тем, дети все чаще натыкаются на порно, в Москве открыли первый секс-отель, а тематические каналы в Telegram набирают десятки тысяч подписчиков.

— Вернемся к образованию. Дети сегодня запросто могут узнать о сексе раньше, чем об этом начнут подозревать их родители — например, из соцсетей. И как тогда с ними разговаривать? Как вообще учить детей понятию «секс»?

— Демонстрация сексуальных сцен уже является абьюзом, и вести с ребенком разговор нужно исходя из того, что тот увидел. Ему следует объяснить, что секс доставляет удовольствие, происходит у взрослых людей, которые могут на него соглашаться при достижении определенного возраста и только по обоюдному желанию, и каждый из них может передумать в любой момент. Вторая сторона обязана это уважать, иначе это насилие. И что настоящий секс выглядит

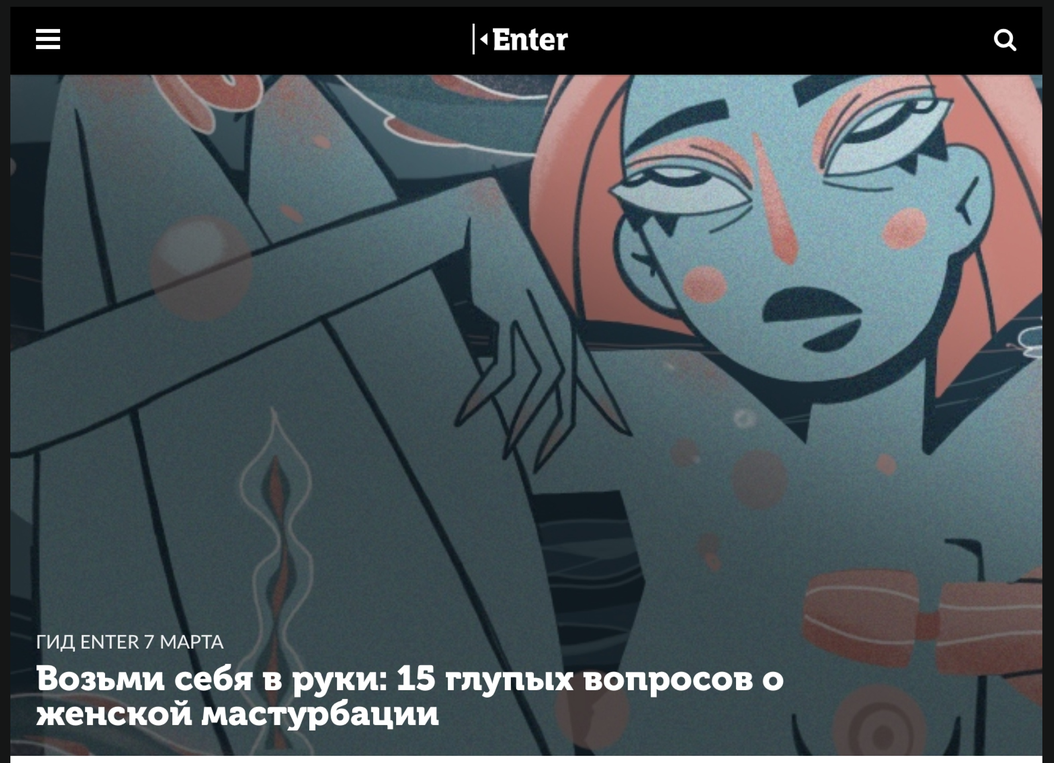

ГИД ENTER 7 МАРТА

Возьми себя в руки: 15 глупых вопросов о женской мастурбации

6 4 8

Сексуальная революция настигла мир полвека назад, но мы все еще стесняемся открыто говорить о сексе. Табу на обсуждение половых актов порождает комплексы, скованность, что в конечном итоге даже оказывает влияние на статистику разводов. Особый запрет касается разговоров о мастурбации — ее важность в жизни человека и женщины в частности игнорируют даже на обязательных уроках полового воспитания.

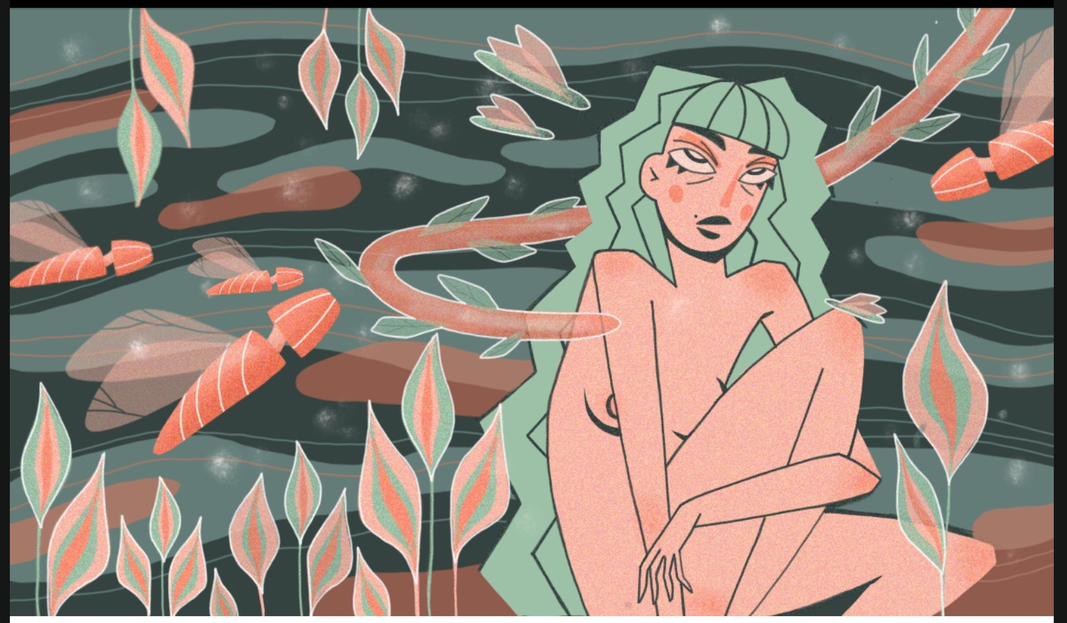

Для чего нужна мастубация и нужна ли она вообще?

Елена: Это приятно, полезно и помогает лучше узнать себя

Мария: На мой взгляд, одна из наиболее важных функций мастурбации — научение сексуальности и использованию половых органов. Причем это касается как мальчиков, так и девочек. Это сложный процесс, который может быть естественен для человеческого тела, как танец. Но чтобы танцевать, от головы должны пойти импульсы, и здесь то же самое. Между собой взаимодействуют и ЦНС, и периферическая нервная система.

Enter
интернет-журнал

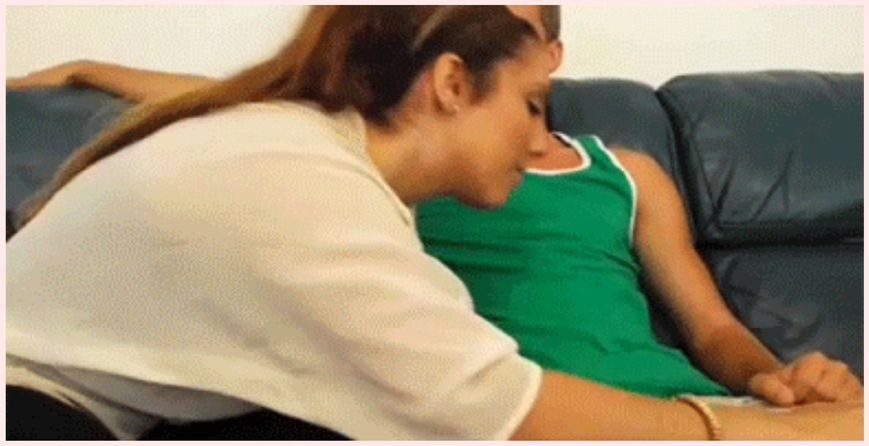

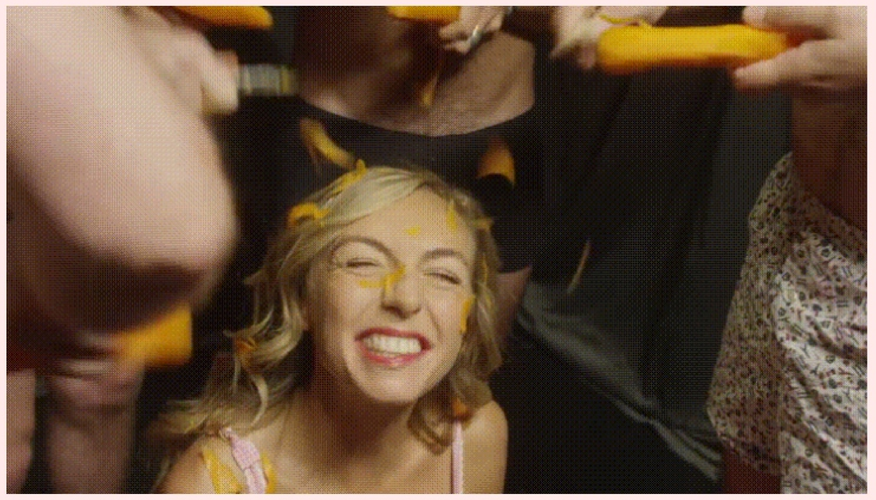

ОБМАН ЗРЕНИЯ
СЕКС-ИГРУШКИ
Hotdog cock ring bracelet
978P
В отзывах девушка написала:
«Надеваю этот браслет на выход, а когда
друзья спрашивают о нем, с радостью
отвечаю: "это кольцо для пениса"»
Bijoux Indiscrets Magnifique
Плеть на шее делает походку увереннее,
а осанку прямее и добавляет блеска глазам.
После такого эффекта попробовать
ее в деле захочется еще сильнее.
Cleo bangle handcuffs
Маленькие бунтарки носят много аксессуаров.
А взрослые надевают наручники в качестве
браслетов. Эти выглядят женственно и отлично
справляются с прямым назначением.
Amelia nipple clamp
БСДМ-атрибутами, как чокер или протупея,
никого не удивить. Но серьги вызовут
настоящий восторг. Особенно когда все
узнают, что это — зажимы для сосков.
Vesper vibrator necklace
Окружающие никогда не догадаются,
что у вас на шее вибратор. Другие
достоинства устройства: три скорости,
бесшумность и гипоаллергенность.
Cleopatra whip bangle
Браслет со множеством цепей назван
в честь Клеопатры. Но ощущение власти
он дарит не только поэтому: когда нужно,
браслет превращается в плеть.
Venus ear
Запах возбуждает не меньше физического
воздействия. Серьги здорово обостряют
ощущения благодаря парфюму внутри
стеклянного шарика.

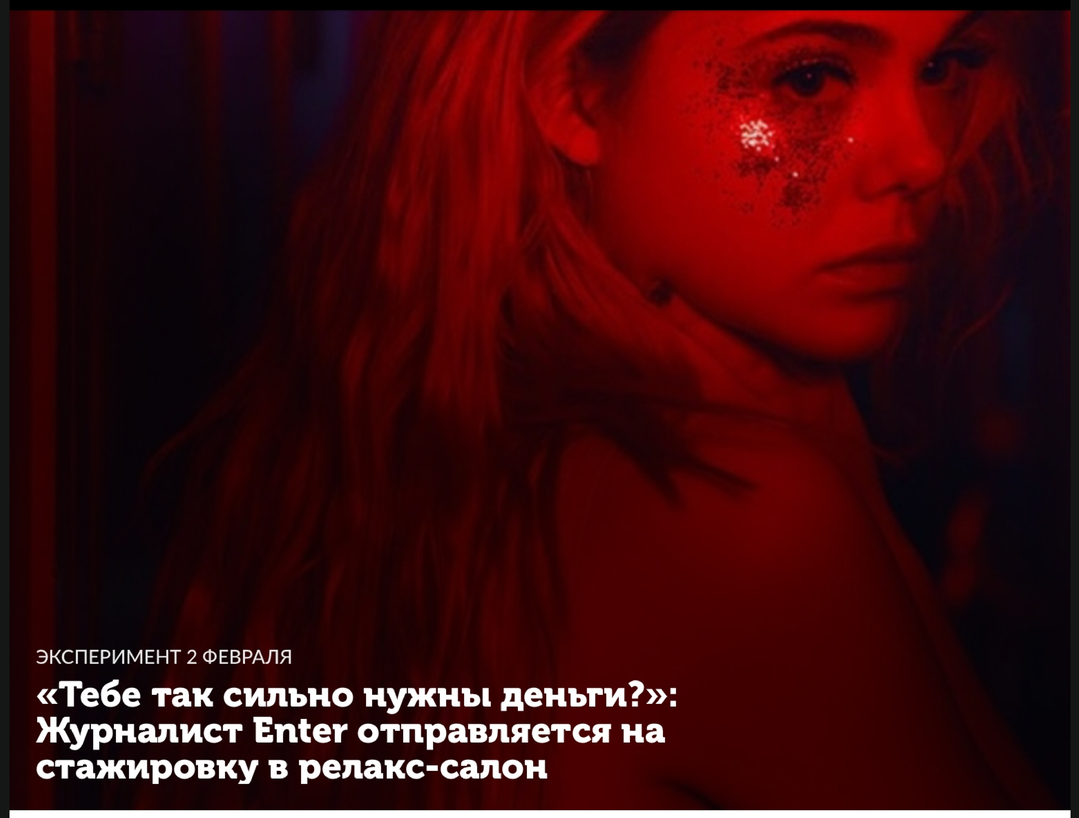

ЭКСПЕРИМЕНТ 2 ФЕВРАЛЯ

«Тебе так сильно нужны деньги?»: Журналист Enter отправляется на стажировку в релакс-салон

6 9 4

О манекенах для стажировки, откровенных разговорах с массажистками и высоких зарплатах.

Салоны релакс-массажа для казанского обывателя — сфера услуг, обнесенная стеной из стереотипов. Когда речь заходит об эротическом массаже, даже обладатели свободных взглядов начинают истерично улыбаться и смотреть в пол. Тем временем, подобный вид духовной и физической релаксации в Казани процветает. Например, на многих рекрутинговых порталах то и дело возникают вакансии администратора или массажиста в релакс-салон, а зарплаты

«Иногда нужно постанывать, это их очень заводит», — посоветовала Катя. Но я решила, что это вряд ли доставит манекену удовольствие и продолжила молчать, в то время, как моя «учительница» энергично и эротично вздыхает, посмеиваясь над моим очевидным смущением. Затем мы плавно перешли к самому интересному, а именно — к стимулированию. Ничего нового она мне не показала, разве что, обучила технике имитации минета с помощью плеча. Как оказалось, все было не так сложно и мой «учитель» остался мной доволен.

Вся программа массажа длится два часа, но по факту — это одни и те же движения, повторяющиеся многократно. Я потеряла счет времени и не могу точно сказать, сколько часов заняло обучение. Вышла из салона я немного опустошенная, но счастливая и ни капли не смущенная произошедшим.

В этом салоне оказались принципиальные девушки, которые не ищут секса, ведь, скорее всего, им его вполне хватает и в обычной жизни. У многих из них есть молодые люди, но меня предупредили о том, чтобы я не рассказывала о своей будущей работе ни родителям, ни друзьям.

Несмотря на мое очевидное желание скорее покинуть «красную» комнату, сотрудницы всеми силами старались удержать меня еще на 15 минут и не

Мы можем влиять на мнение аудитории

Enter
интернет-журнал

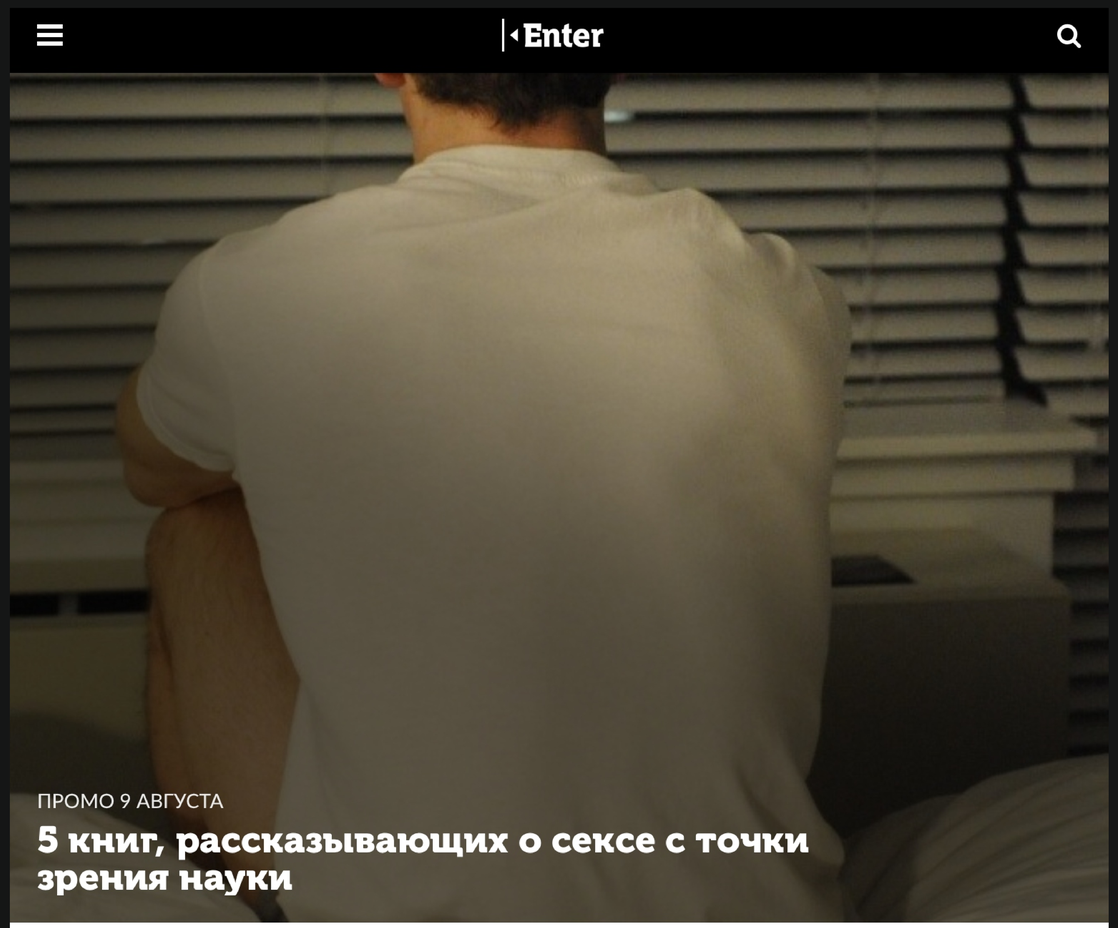

ПРОМО 9 АВГУСТА

5 книг, рассказывающих о сексе с точки зрения науки

0 0 0

На журфаке учат: если вы хотите, чтобы ваш материал привлек максимум внимания, в нем должна быть раскрыта хотя бы одна тема из «шести эс» — скандалы, сенсации, страх,

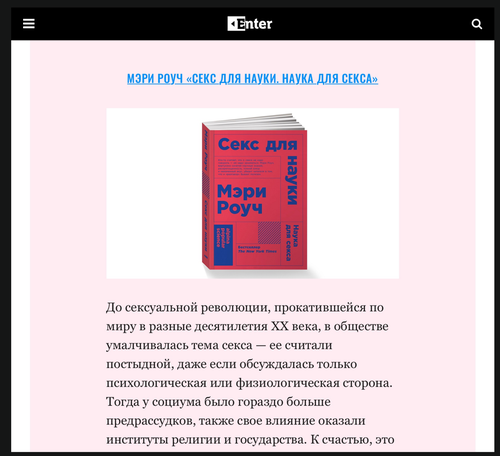

МЭРИ РОУЧ «СЕКС ДЛЯ НАУКИ. НАУКА ДЛЯ СЕКСА»

До сексуальной революции, прокатившейся по миру в разные десятилетия XX века, в обществе умалчивалась тема секса — ее считали постыдной, даже если обсуждалась только психологическая или физиологическая сторона. Тогда у социума было гораздо больше предрассудков, также свое влияние оказали институты религии и государства. К счастью, это

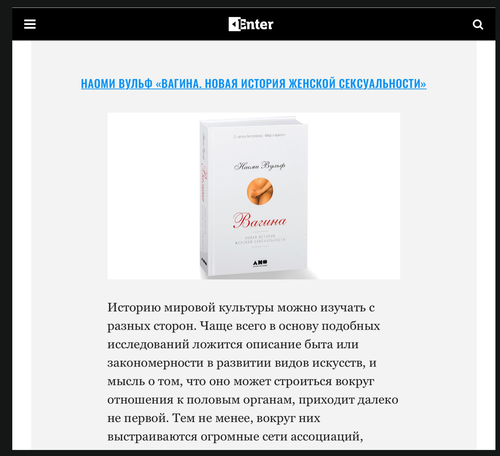

НАОМИ ВУЛЬФ «ВАГИНА. НОВАЯ ИСТОРИЯ ЖЕНСКОЙ СЕКСУАЛЬНОСТИ»

Историю мировой культуры можно изучать с разных сторон. Чаще всего в основу подобных исследований ложится описание быта или закономерности в развитии видов искусств, и мысль о том, что оно может строиться вокруг отношения к половым органам, приходит далеко не первой. Тем не менее, вокруг них выстраиваются огромные сети ассоциаций,

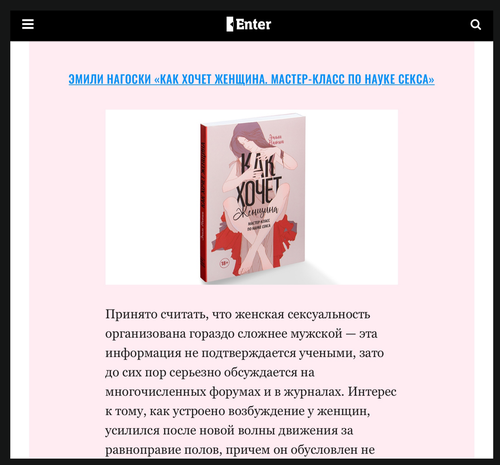

ЭМИЛИ НАГОСКИ «КАК ХОЧЕТ ЖЕНЩИНА. МАСТЕР-КЛАСС ПО НАУКЕ СЕКСА»

Принято считать, что женская сексуальность организована гораздо сложнее мужской — эта информация не подтверждается учеными, зато до сих пор серьезно обсуждается на многочисленных форумах и в журналах. Интерес к тому, как устроено возбуждение у женщин, усилился после новой волны движения за равноправие полов, причем он обусловлен не

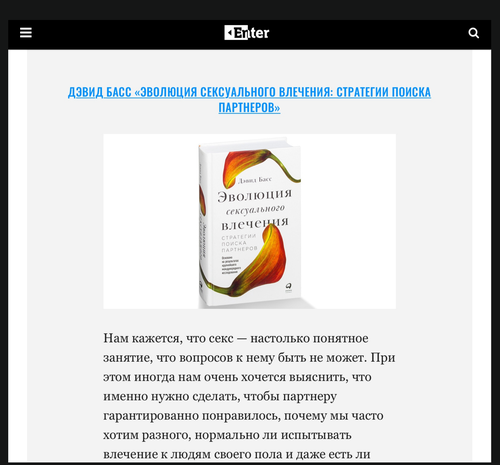

ДЭВИД БАСС «ЭВОЛЮЦИЯ СЕКСУАЛЬНОГО ВЛЕЧЕНИЯ: СТРАТЕГИИ ПОИСКА ПАРТНЕРОВ»

Нам кажется, что секс — настолько понятное занятие, что вопросов к нему быть не может. При этом иногда нам очень хочется выяснить, что именно нужно сделать, чтобы партнеру гарантированно понравилось, почему мы часто хотим разного, нормально ли испытывать влечение к людям своего пола и даже есть ли

Enter интернет-журнал

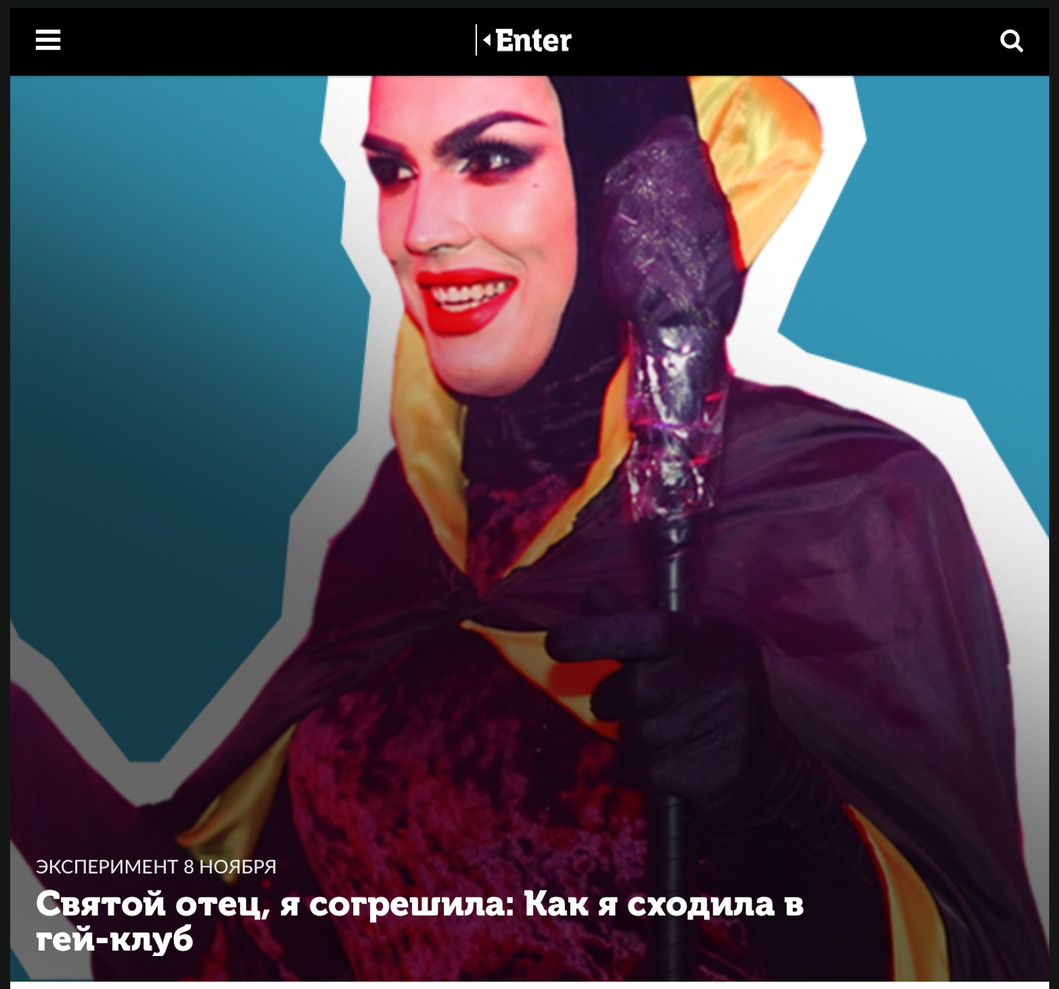

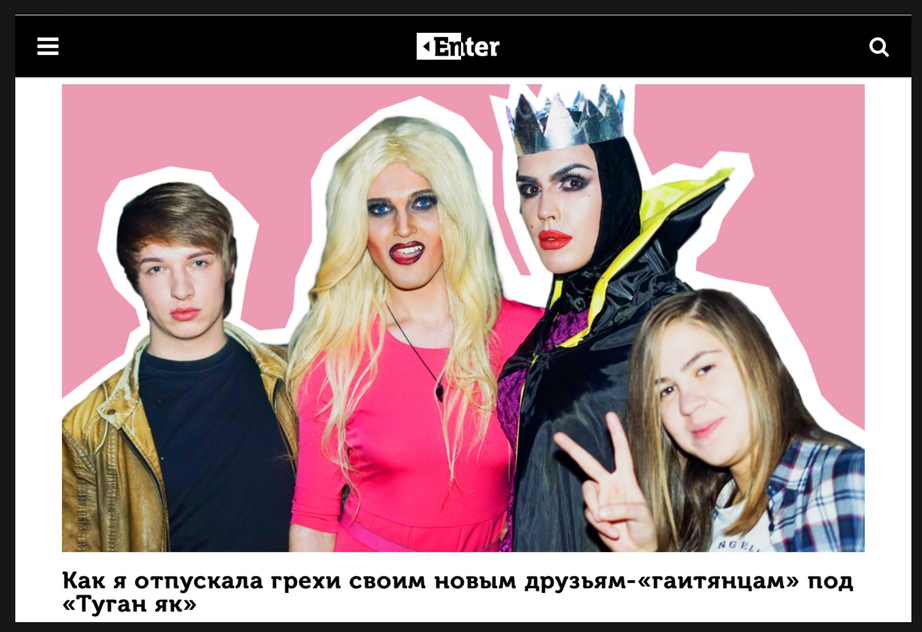

Enter
интернет-журнал

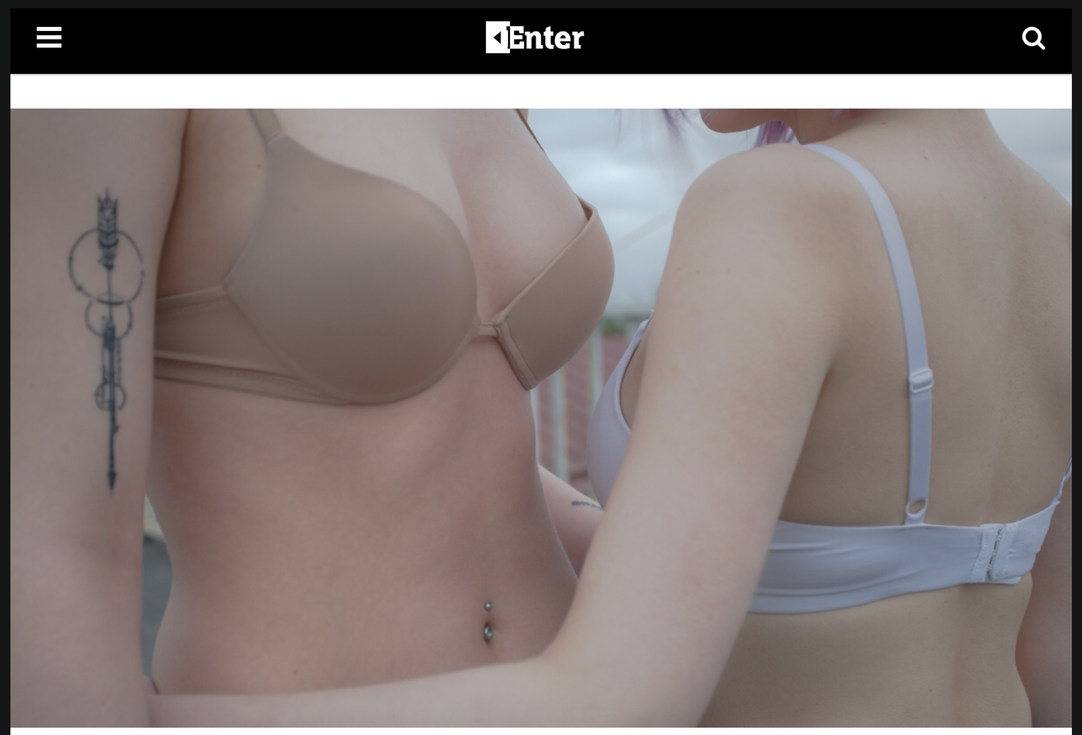

Сергей, 26 лет

«ПЕРВЫМ ДЕЛОМ ТЕБЕ ПИШУТ НЕ “ПРИВЕТ, КАК ДЕЛА?”, А “СКОЛЬКО САНТИМЕТРОВ?”»

В четыре года я понял, что ничего не испытываю к противоположному полу. Более того, иногда я видел в себе больше женское начало в связи с тем, что мог играть с куклами и переодеваться в девочку. Мое поведение смущало родителей, позже они списывали его на мою творческую

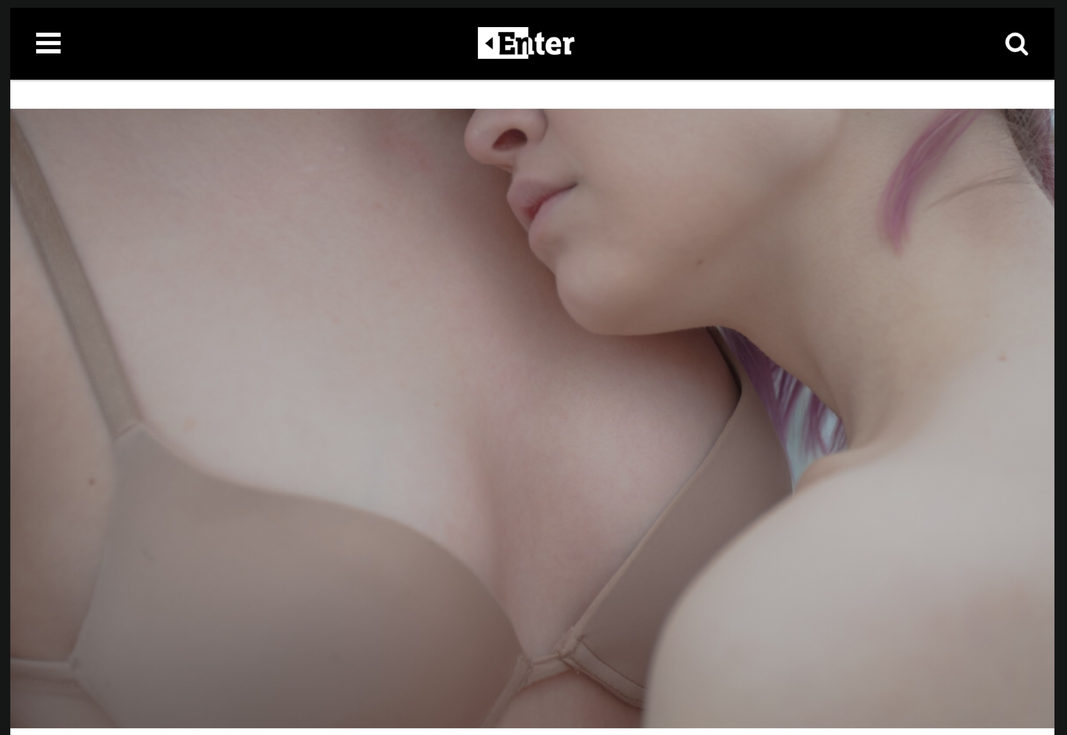

Мария, 34 года

«НАВЕРНОЕ, ЛЮДЯМ ИНТЕРЕСНО, КТО СТОИТ РЯДОМ СО МНОЙ: ДЕВУШКА ИЛИ ПАРЕНЬ»

По своей натуре я — перфекционист и думала, что после университета меня ждет размеренная семейная жизнь, как у всех: запланированное

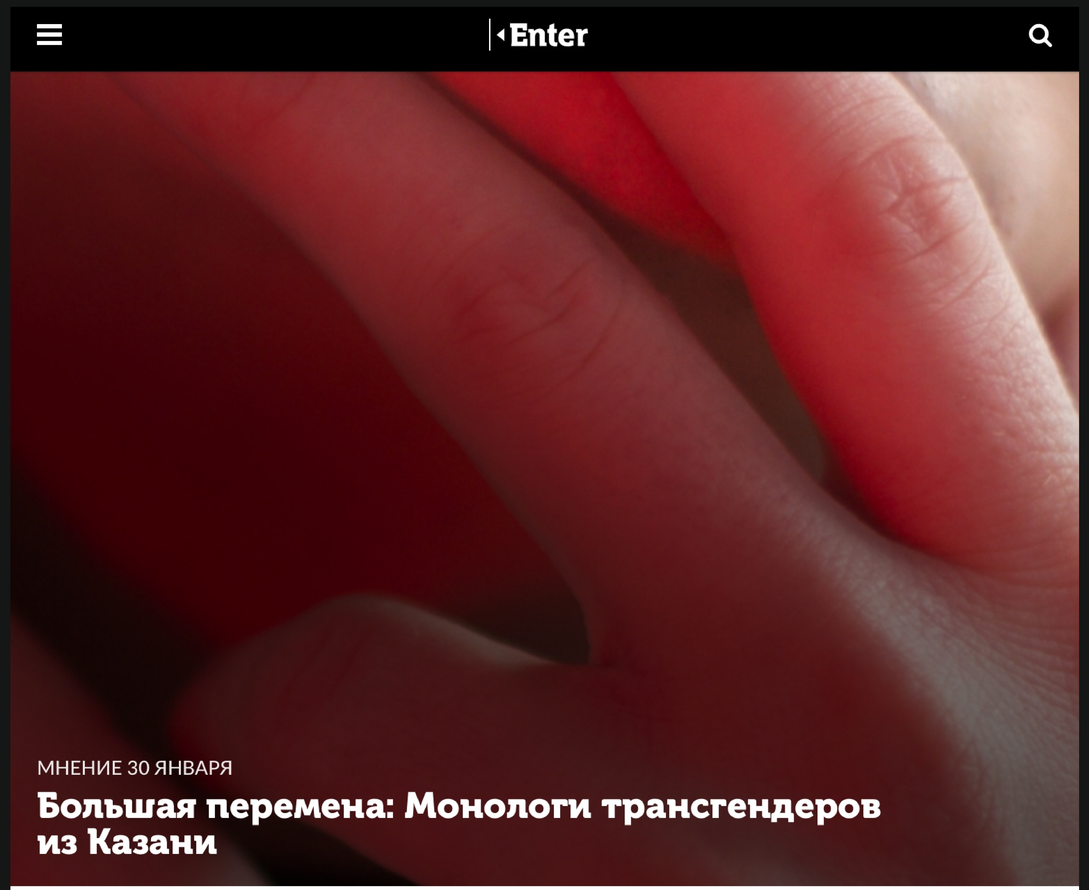

МНЕНИЕ 30 ЯНВАРЯ

Большая перемена: Монологи трансгендеров из Казани

6 6 5

На днях в сети появился отчет по результатам федерального опроса о терпимости к ЛГБТ в России — Казань занимает в рейтинге последнее место. Хотя в нашем городе активно говорят о толерантности, на практике ее мало. Люди, чье

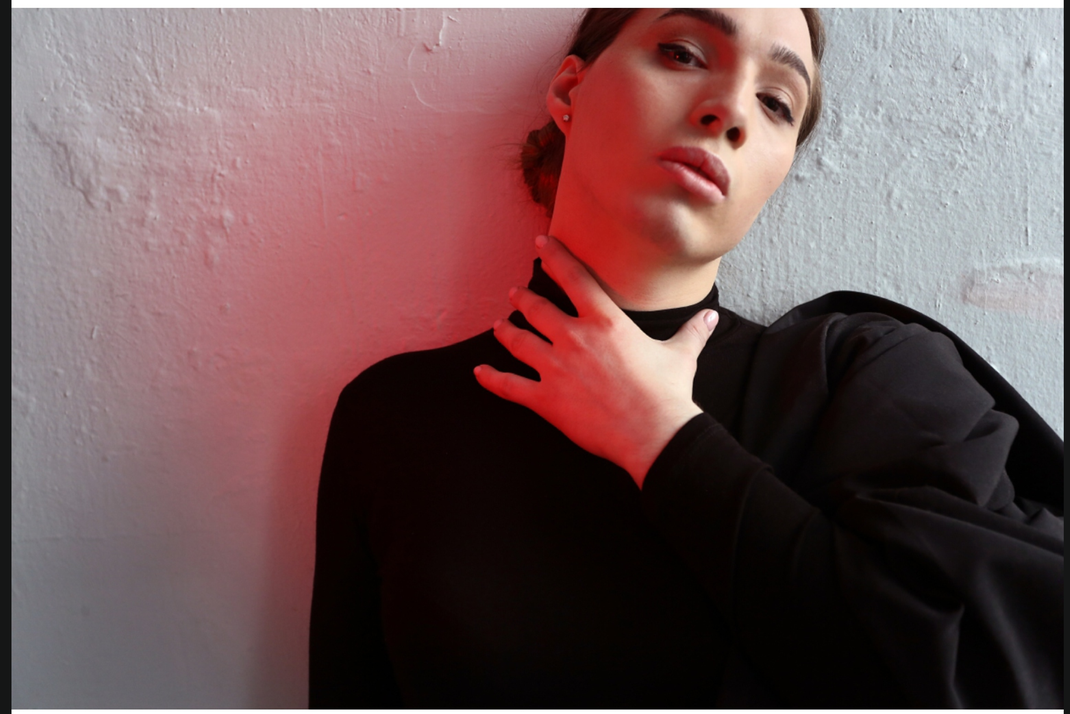

Русалка

(имя изменено)

«МАМА НЕ ЗНАЛА, ЧТО С ЭТИМ ДЕЛАТЬ»

Enter
интернет-журнал

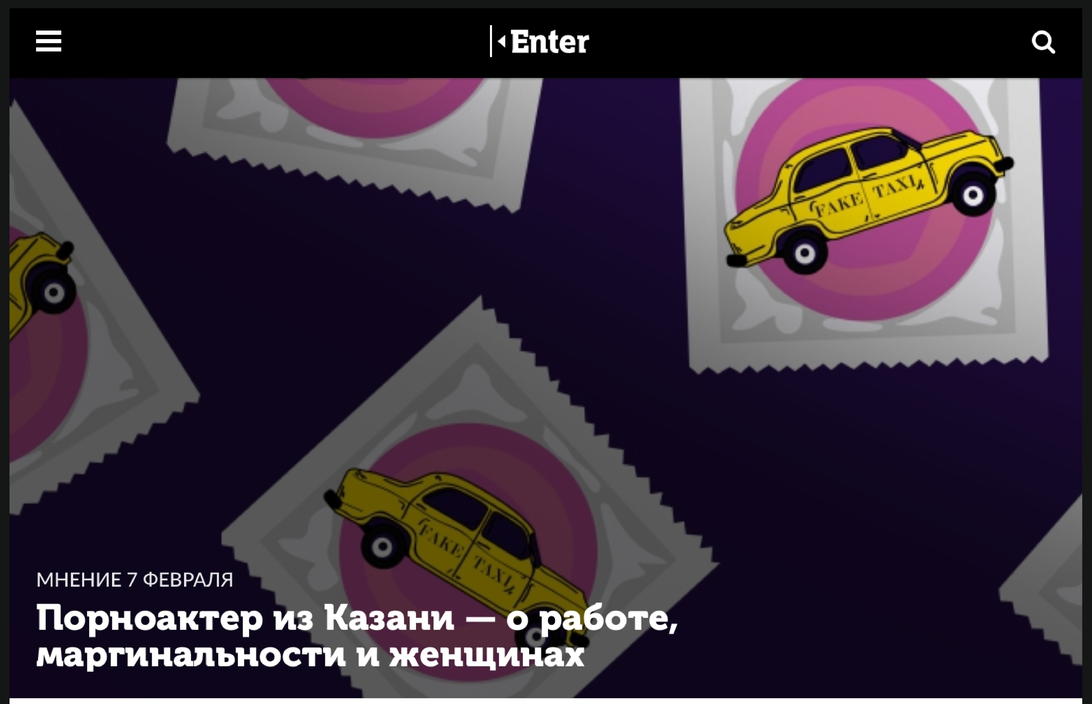

Сложно отрицать, что порно в России пользуется популярностью, ведь миллионы запросов в рунете не могут врать. Тем не менее, «фильмы для взрослых» — одна из табуированных тем, вызывающих стеснение или агрессию даже у тех, кто смотрит такие ролики несколько раз в неделю. Вместе с тем индустрия постоянно пополняется новыми людьми, которые готовы заниматься сексом на камеру за деньги.

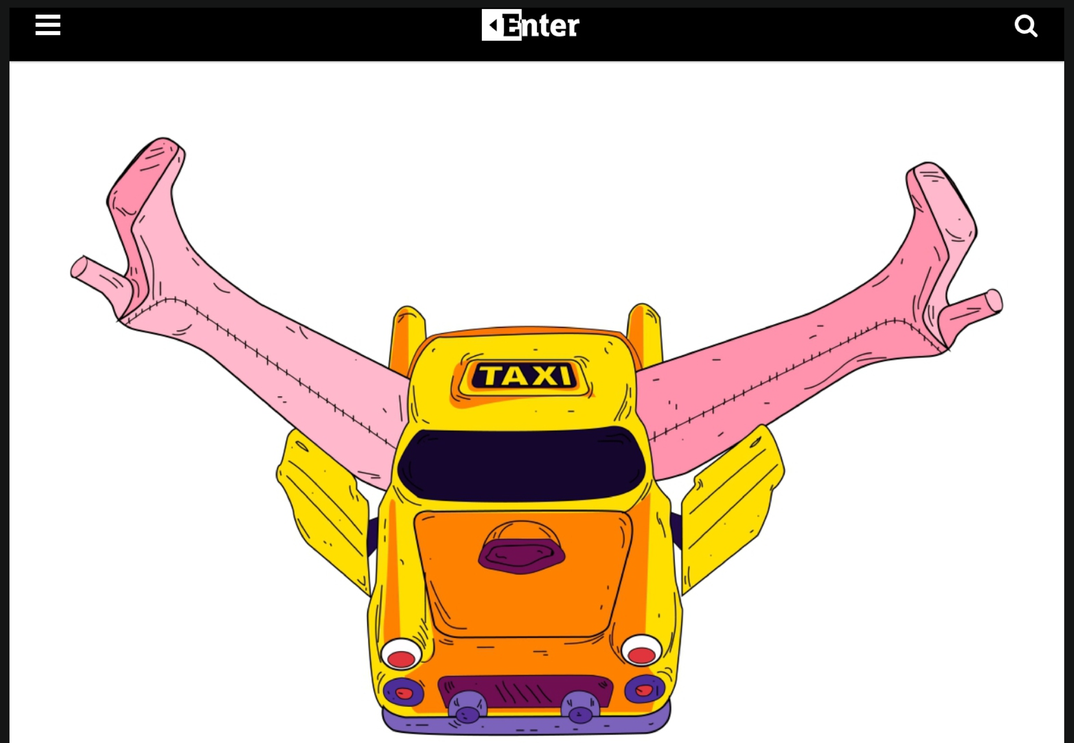

«ЖЕНЩИНЫ В ПОРНО ПЕРИОДИЧЕСКИ СИМУЛИРУЮТ, А СПЕРМА МОЖЕТ БЫТЬ СМЕСЬЮ КРАХМАЛА»

Enter
интернет-журнал

Бегущая По-делам

Вот как на них родители реагируют интересно... Печалька.

30 янв в 22:38

Артур Борисенков

Фу бл

30 янв в 22:42 ♥ 3

Руслан Хабибуллин

Бл кругом пппппп.....🤦‍♂️🤦‍♂️🤦‍♂️🤦‍♂️🤦‍♂️

4 фев в 13:46

Альберт Хайрутдинов

Фууу 😒😒😒😷😷😷, животные.....

3 фев в 21:10 ♥ 5

Женис Наиву

Сжечь!!!🔥

3 фев в 22:06 ♥ 3

Enter
интернет-журнал

Город	Место в рейтинге городов
Санкт-Петербург	1 место
Новосибирск	2 место
Москва	3 место
Воронеж	4 место
Краснодар	5 место
Калининград	6место
Иваново	7 место
Нижний Новгород	8 место
Тамбов	9 место
Волгоград	10 место
Самара	11 место
Владивосток	12 место
Томск	13 место
Ростов-на Дону	14 место
Омск	15 место
Екатеренбург	16 место
Пермь	17 место
Саратов	18 место
Челябинск	19 место
Казань	20 место

Enter
интернет-журнал

Медиа — не только про тексты

Enter
интернет-журнал

Enter
интернет-журнал

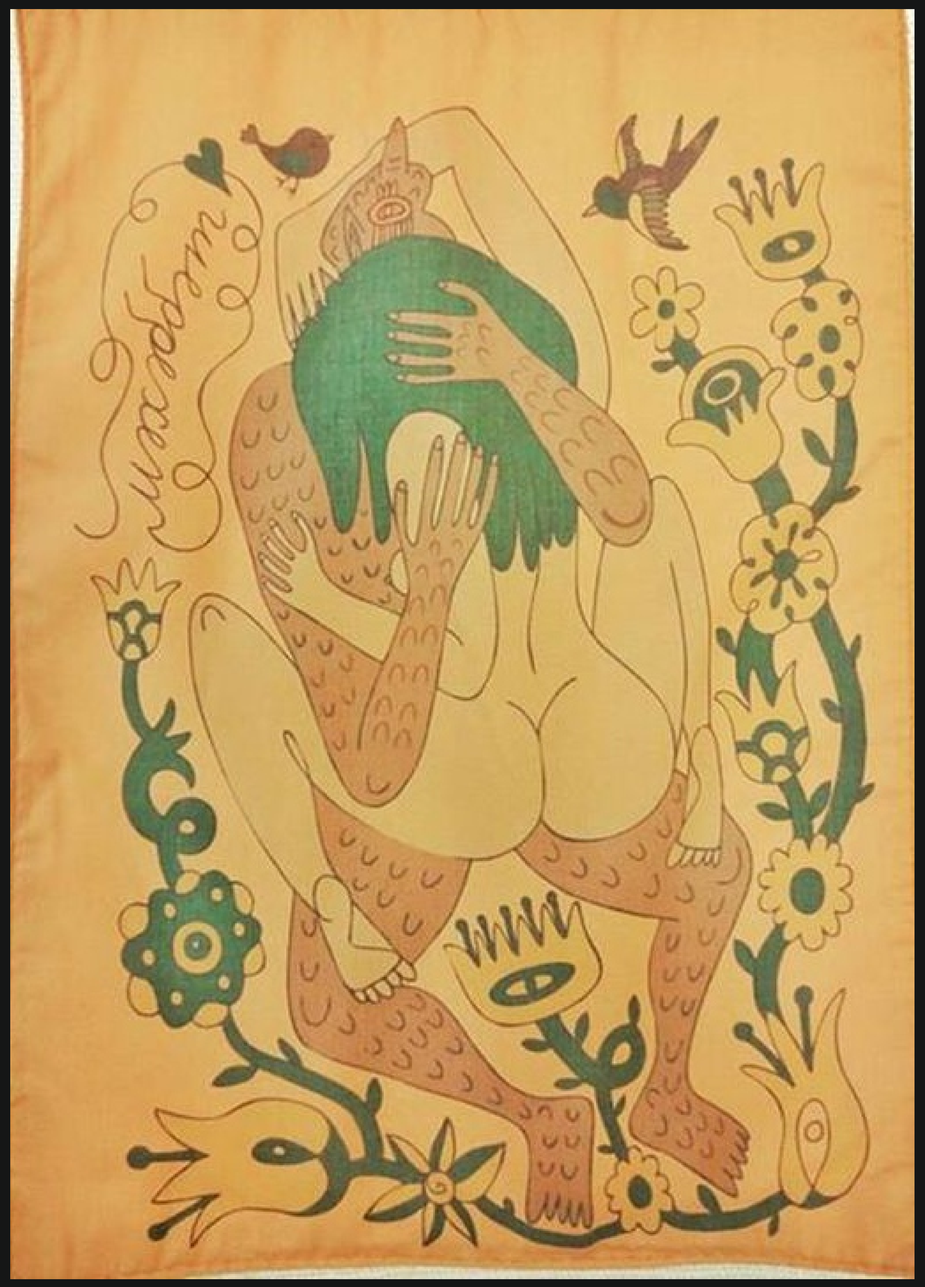

Enter
интернет-журнал

Вопросы?

Enter
интернет-журнал

enter.media
enter.kazan
@entr.media
@entr_media
@enter_media

Enter
интернет-журнал